

Villa - Chalet in Benalmadena

Price: 1.645.000 EUR

Reference: R4599199 Bedrooms: 3 Bathrooms: 4 Plot Size: 603m² Build Size: 278m² Terrace: 133m²

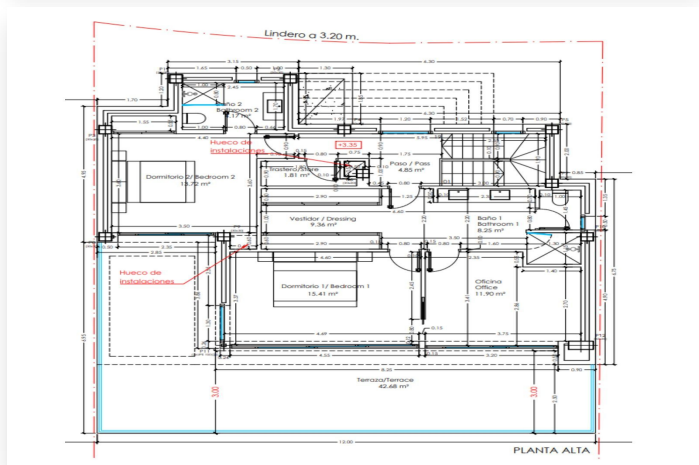
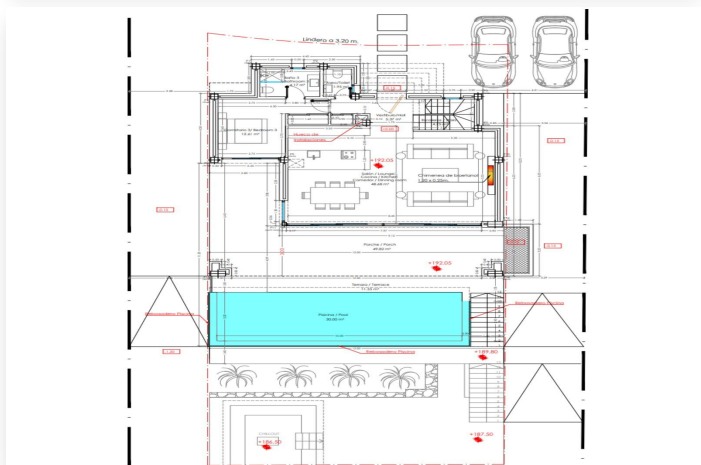

Location: Benalmadena

VILLA TOJI, EL REY DE LA MONTAÑA. (OBRA INICIADA)

Villa - Chalet, Benalmadena, Costa del Sol.

3 Dormitorios, 4 Baños, Construidos 278 m², Terraza 133 m², Jardin/Terreno 603 m².

Posición : Cerca de Golf, Cerca de Puerto, Cerca de Tiendas, Cerca del Mar, Cerca de Ciudad, Cerca de Colegios, Cerca de Marina, Urbanización.

Orientación : Sur.

Estado : Nueva Construcción.

Piscina : Privada.

Climatización : Aire Acondicionado, A/A Caliente, Chimenea, Suelo Radiante, Baño.

Vistas : Mar, Montaña, Panorámicas.

Características : Terraza Cubierta, Armarios Empotrados, Cerca de Transporte, Terraza Privada, Sala de Juegos, Trastero, Lavadero, Baño En-Suite, Doble acristalamiento, Sótano.

Muebles : Sin Amueblar, Opcionales.

Cocina : Equipada.

Jardin : Privado, Mantenimiento fácil.

Seguridad : Portero Automático.

Aparcamiento : Libre, Privado.

Servicios Públicos : Electricidad, Paneles Solares Térmicas.

Categoría : Inversion, Lujo, Reventa, Con Permiso de Planificación, Contemporáneo.

Features:

Posición

Cerca de Golf
Cerca de Puerto
Cerca de Tiendas
Cerca del Mar
Cerca de Ciudad
Cerca de Colegios
Cerca de Marina
Urbanización

Piscina

Privada

Características

Terraza Cubierta
Armarios Empotrados
Cerca de Transporte
Terraza Privada
Sala de Juegos
Trastero
Lavadero
Baño En-Suite
Doble acristalamiento
Sótano

Jardin

Privado
Mantenimiento fácil

Servicios Públicos

Electricidad
Paneles Solares Térmicas

Orientación

Sur

Climatización

Aire Acondicionado
A/A Caliente
Chimenea
Suelo Radiante
Baño

Muebles

Sin Amueblar
Opcionales

Seguridad

Portero Automático

Categoría

Inversion
Lujo
Reventa
Con Permiso de Planificación
Contemporáneo

Estado

Nueva Construcción

Vistas

Mar
Montaña
Panorámicas

Cocina

Equipada

Aparcamiento

Libre
Privado